

ÁTICO G
86.72 M²
+
111.09 M²

VIVIENDA	ÁTICO G
BAÑO 1	4.19 M ²
BAÑO 2	2.71 M ²
DORMITORIO 1	11.43 M ²
DORMITORIO 2	10.27 M ²
DORMITORIO 3	10.27 M ²
PASO	5.56 M ²
COCINA-ESTAR-COMEDOR	42.29 M ²
SUP. ÚTIL CERRADA	86.72 M²
TERRAZA 1 (100%)	111.09 M ²
SUP. ÚTIL DE LA VIVIENDA	197.81 M²

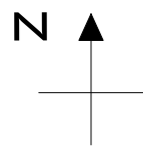

PLANO ORIENTATIVO, NO VINCULANTE NI CONTRACTUAL, SUJETO A MODIFICACIONES DEL PROYECTO TÉCNICO CORRESPONDIENTE Y A SU EJECUCIÓN EN OBRA. LAS VIVIENDAS SE ENTREGARÁN CONFORME A LA MEMORIA DE CALIDADES, PUDIENDO SER MODIFICADAS POR RAZONES TÉCNICAS O ADMINISTRATIVAS SIN QUE ELLO IMPLIQUE MERMA DE CALIDAD. EL MOBILIARIO, LOS EQUIPAMIENTOS Y DEMÁS ELEMENTOS SEÑALADOS SON ORIENTATIVOS Y SU GRAFIADO NO IMPLICA SU COLOCACIÓN.

ESCALA 1/75