

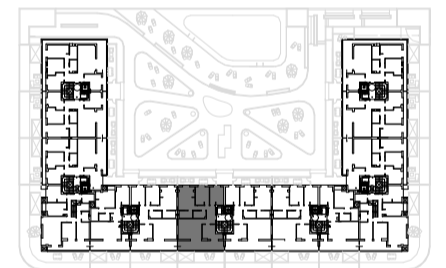

3º H
 92.41 M²
 +
 20.34 M²



VIVIENDA	3º H
BAÑO 1	4.56 M ²
BAÑO 2	4.28 M ²
COCINA	10.67 M ²
DORMITORIO 1	17.85 M ²
DORMITORIO 2	11.36 M ²
DORMITORIO 3	11.36 M ²
VESTÍBULO	7.41 M ²
PASO	1.87 M ²
SALÓN	23.01 M ²
SUP. ÚTIL CERRADA	92.41 M²
TERRAZA 1 (100%)	20.34 M ²
SUP. ÚTIL DE LA VIVIENDA	112.75 M²



PLANO ORIENTATIVO, NO VINCULANTE NI CONTRACTUAL. SUJETO A MODIFICACIONES DEL PROYECTO TÉCNICO CORRESPONDIENTE Y A SU EJECUCIÓN EN OBRA. LAS VIVIENDAS SE ENTREGARÁN CONFORME A LA MEMORIA DE CALIDADES, PUDIENDO SER MODIFICADAS POR RAZONES TÉCNICAS O ADMINISTRATIVAS SIN QUE ELLO IMPLIQUE MERMA DE CALIDAD. EL MOBILIARIO, LOS EQUIPAMIENTOS Y DEMÁS ELEMENTOS SEÑALADOS SON ORIENTATIVOS Y SU GRAFIADO NO IMPLICA SU COLOCACIÓN.