

B
74.03 m²
+
44.50 m²

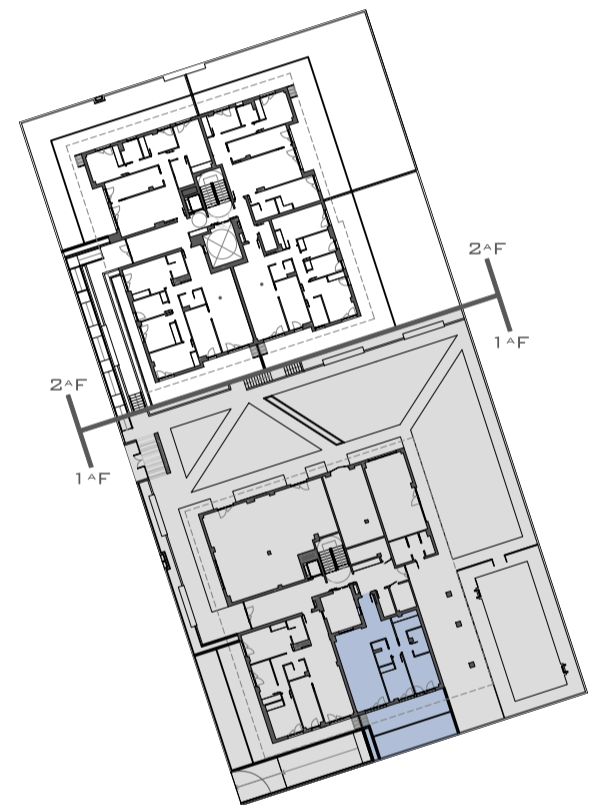

VIVIENDA	BAJO B
BAÑO 1	4,04
BAÑO 2	3,47
DORMITORIO 1	17,15
DORMITORIO 2	10,12
VESTÍBULO	9,15
PASO	2,03
COCINA-ESTAR-COMEDOR	28,07
TOTAL SUP. ÚTIL CERRADA	74,03
TERRAZA 1 (ÚTIL)	44,50
TOTAL SUP. ÚTIL TERRAZA (100%)	44,50
TOTAL SUP. ÚTIL DE LA VIVIENDA	118,53

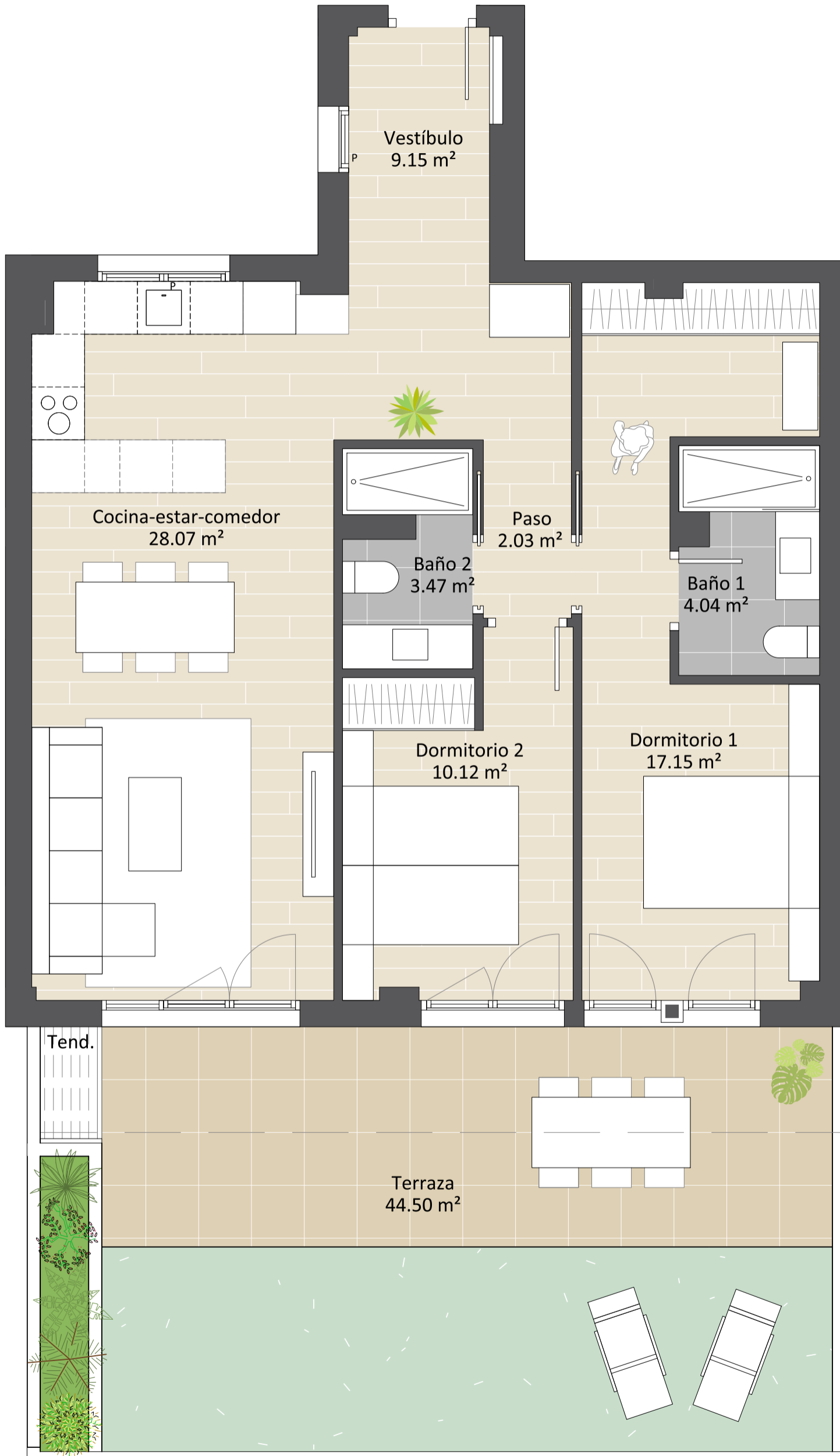